

Formato A3  
 JORGE SIMÕES UNIF. LDA.  
 Este documento é propriedade intelectual de JORGE SIMÕES UNIF. LDA. Qualquer reprodução, mesmo que parcial, sem autorização prévia é proibida.

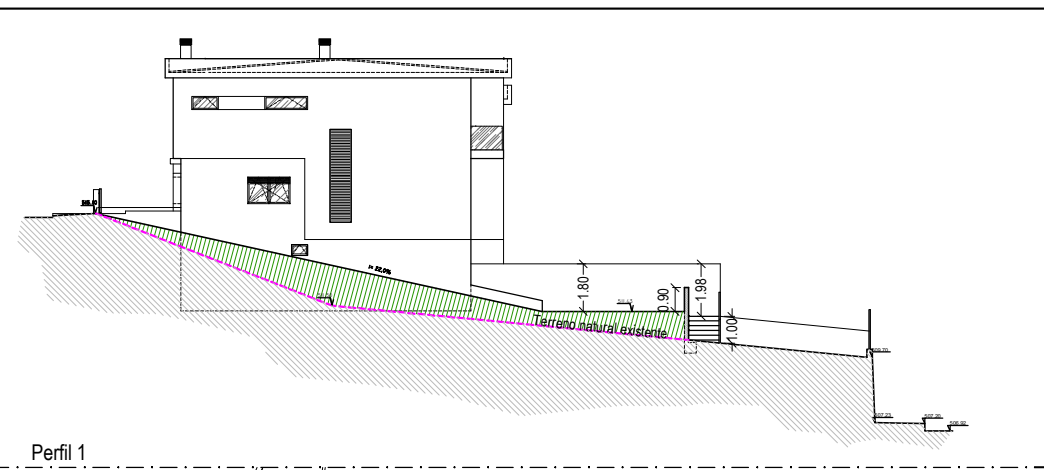
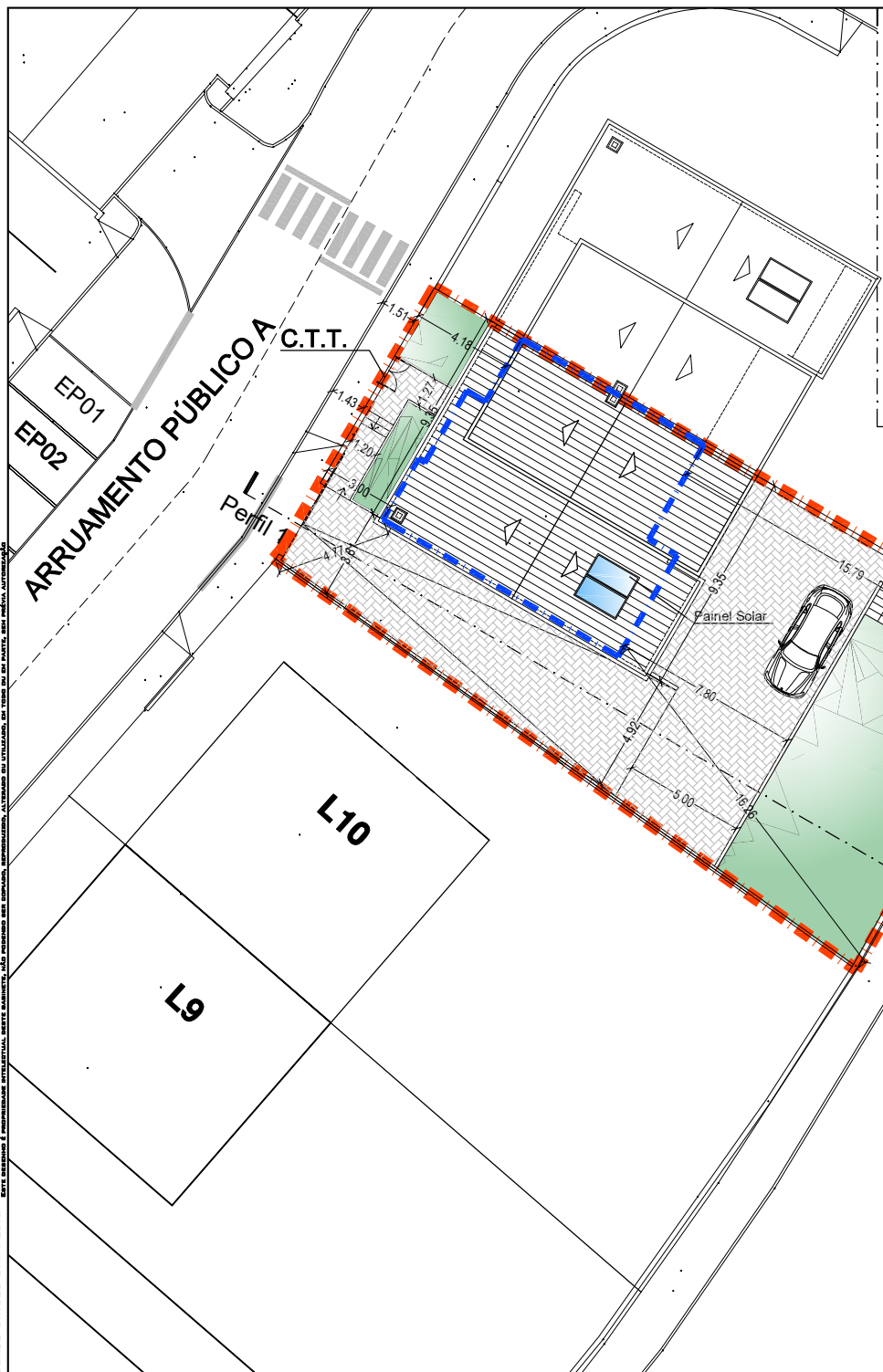

- Infra-estruturas Existentes
- \* Rede Telefónica - PT
  - \* Infra-estruturas Eléctricas B.T.
  - \* Rede de água - ADC
  - \* Rede de Esgotos - ADC

	Limite do Lote 11
	Limite de Implantação Lote 11
Área da Lote	415,50m <sup>2</sup>
Área de implantação	94,45m <sup>2</sup>
Área de Logradouro	321,05m <sup>2</sup>
Nº de pisos de construção	
* Acima da cota de soleira	2
* Abaixo da cota de soleira	1
	Área verde c/ maciços arbustivos diversos
	Pavimentação em blocos de encaixe em agregados de betão
Área impermeabilizada	284,55m <sup>2</sup>

ESPECIALIDADE:	<b>ARQUITETURA</b>	ARQUIVO:	15.23 D'ÁRQ 15.23- ARQUITETURA	O TÉCNICO:	Jorge Simões Unip. Lda Arquitetura e Engenharia
PROJECTO:	<b>Construção de Edifício de Habitação Unifamiliar</b>	PROCESSO OBRAS Nº:			
REQUERENTE:	Imocovilhã - Construtora Imobiliária da Covilhã, SA	ELABORADO POR:	VP		Alameda Pêlo de Coelha, Cda. da Amalada, Lote Nº 2 P/C Esc. 6200-907 Covilhã Tel. 275 316000 / Fax. 275 316002 www.jorgesimoes.com Email: geral@jorgesimoes.com
LOCAL DA OBRA:	Loteamento Encosta da Baiúca, Lote 11 COVILHÃ	DESENHOU:	PG	REVISÕES:	
		GESTOR DE PROJECTO:	VP	DATA:	
				DESCRIÇÃO:	
				DATA:	
				DESCRIÇÃO:	
				CONTEÚDO DA FOLHA:	Planta de Implantação
				EXECUTADO EM:	27 Julho 2017
				ESCALA:	1/200
				DES. Nº	04