

LEGENDA GERAL DE ACABAMENTOS EXTERIORES

- ① ETICS Tipo "Capoto" e pintura, à cor Creme (RAL 1014).
- ② ETICS Tipo "Capoto" e pintura, à cor cinza (RAL 7015).
- ③ ETICS Tipo "Capoto" e pintura, à cor Branco (RAL 9010).
- ④ Cobertura em chapa Sandwich a imitar telha.
- ⑤ Caixilharia em alumínio lacado à cor cinza (RAL 7015) c/ vidro duplo e corte térmico. Proteções exteriores em PVC na mesma cor.
- ⑥ Guarda corpos em vidro temperado/laminado.
- ⑦ Porta em alumínio lacado à cor cinza (RAL 7015).
- ⑧ Revestimento pré-fabricado de betão, tipo "Aplus", linha "Urbanus", acabamento "Oriente"
- ⑨ Janela em caixilharia de Alumínio Termo-lacado à cor cinza, gradada c/ lamelas alumínio fixas (distanciamento máximo entre lamelas de 5cm) .

DIVERSOS:

Número de Palçada, conforme uniformização da CMC

Ensombramento dos vãos c/ persiana exterior em alumínio lacado a cinza.

Todas as madeiras deverão ser aplicadas bem secas e com recurso à aplicação de produtos ignífugos adequados, para aumentar a sua resistência à combustão.

A estanquidade da laje de cobertura deverá ser efectuada com recurso a sub-telha asfáltica do sistema "Erfi", constituído por 2 chapas metálicas lacadas e um núcleo de poliuretano expandido de alta densidade, com ripas de aço galvanizado para posterior assentamento da telha plana.

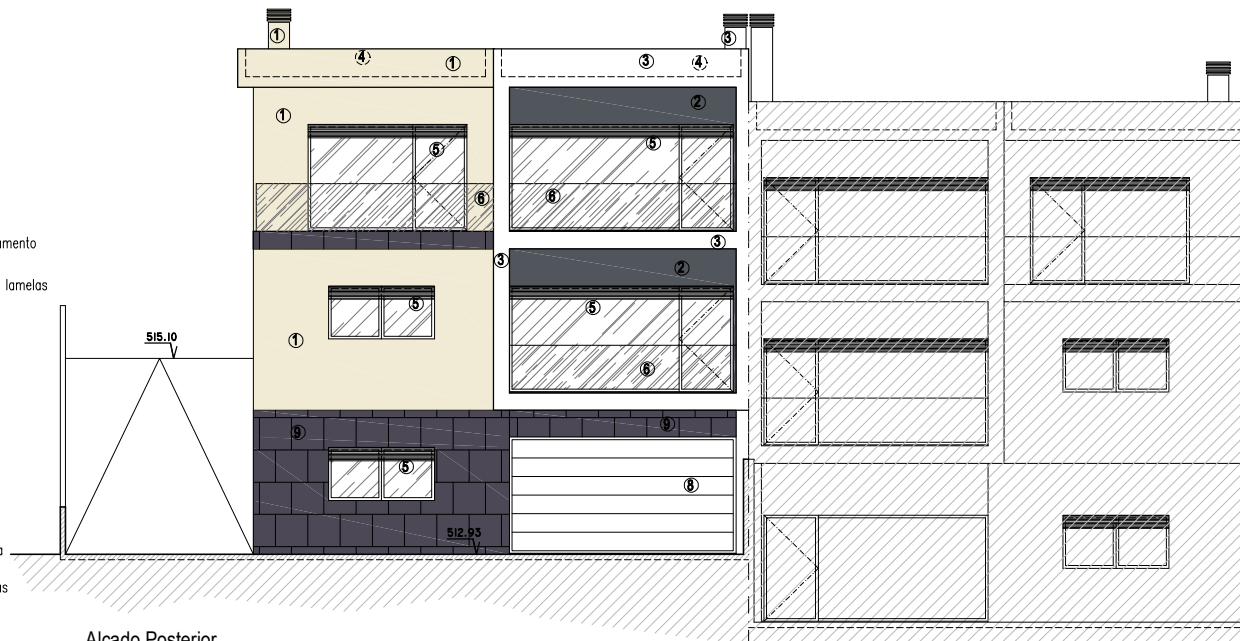

Alçado Posterior

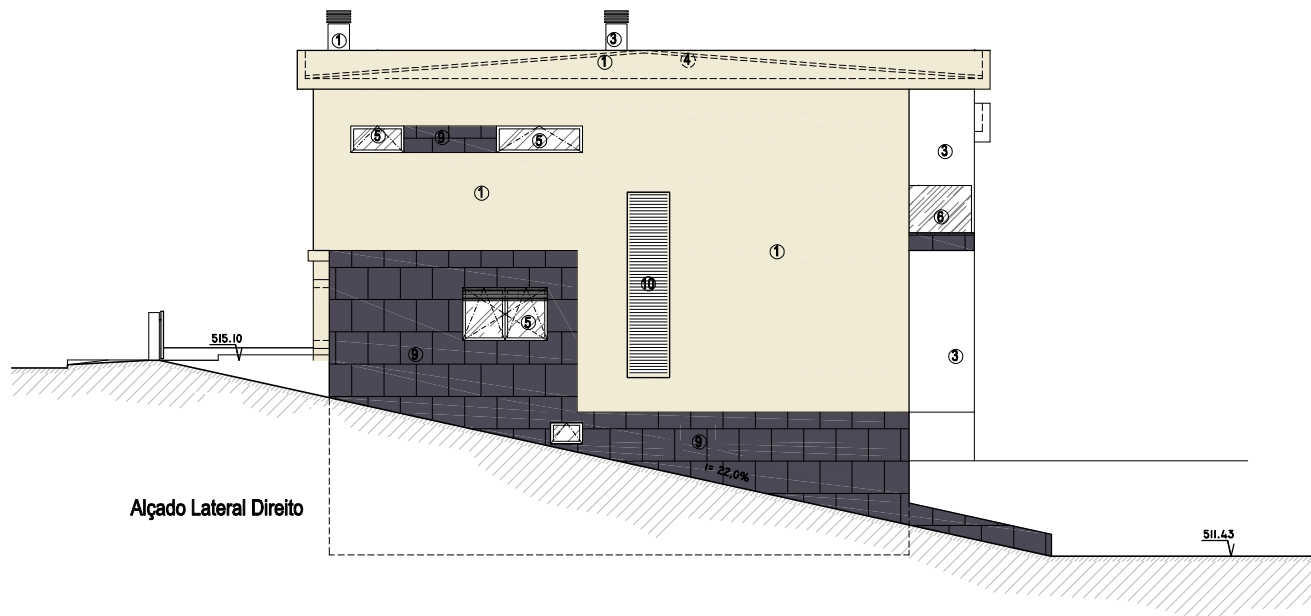

Alçado Lateral Direito

ESPECIALIDADE:

ARQUITETURA

PROJECTO:

Construção de Edifício de Habitação Unifamiliar

REQUERENTE:

Imocovilhã - Construtora Imobiliária da Covilhã, SA

LOCAL DA OBRA:

Loteamento Encosta da Baiúca, Lote 11 COVILHÃ

ARQUIVO: 15.23

D ARQ 15.23- ARQUITETURA

PROCESSO OBRAS Nº:

ELABORADO POR: VP

DESENHO: PG

GESTOR DE PROJECTO: VP

REVISÕES:

DATA:

DESCRIÇÃO:

DATA:

DESCRIÇÃO:

DATA:

DESCRIÇÃO:

O TECNICO:

Jorge Simões Unip. Lda
Arquitetura e Engenharia



Atividade Pôr de Covilhã, Lda de Ampelha, Lote Nº 2
R/C Esq. 6200-507 Covilhã
Tel. 275 315680 / Fax. 275 315682
www.jorgesimoes.com
Email: geral@jorgesimoes.com

CONTEUDO DA FOLHA:

**Alçado Posterior
Alçado Lateral Direito**

EXECUTADO EM:

27 Julho 2017

ESCALA:

1/100

DES. Nº

11