

Requerente: **IMOSOFIN - Sociedade Imobiliária Lda.**  
**PQ INDUSTRIAL DA COVILHÃ**  
**LOTE 22, 6200-027 COVILHÃ**

Autor: Arq. José Manuel Cabral Guerreiro; Coordenador: Eng. José Carlos Pregoça da Costa  
 Tlm: 917 601 571 - email: dacosta.eng@gmail.com  
 Referência: 16-008  
 Data: Nov.2017  
 Revisão: 0.2017  
 Escala: 1/100

Reconstrução e alteração de edifício de habitação  
 Casa Principal - Quinta do Prado  
 União de freguesias de Covilhã e Canhoso  
**PROPOSTO**  
**PLANTA DO RÉS-DO-CHÃO**  
**PROJECTO DE ARQUITECTURA**

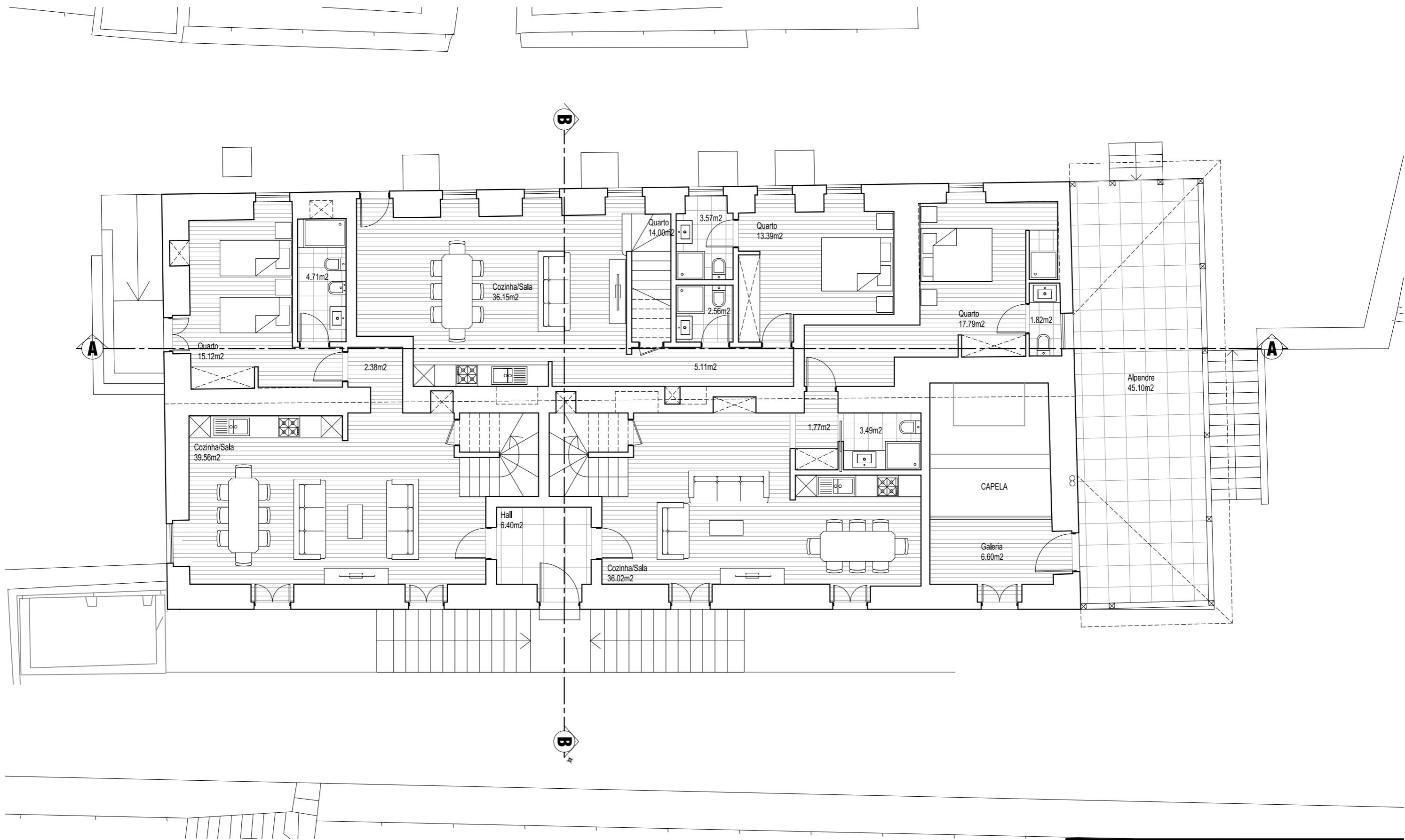

Requerente: **IMOSOFIN - Sociedade Imobiliária Lda.**  
 PQ INDUSTRIAL DA COVILHÃ  
 LOTE 22, 6200-027 COVILHÃ

Autor: Arq. José Manuel Cabral Guerreiro; Coordenador: Eng. José Carlos Prego da Costa  
 Tlm: 917 601 571 - email: dacosta.eng@gmail.com  
 Referência: 16-008  
 Data: Nov.2017  
 Revisão: 0.2017  
 Escala: 1/100

Reconstrução e alteração de edifício de habitação  
 Casa Principal - Quinta do Prado  
 União de freguesias de Covilhã e Canhoso  
 PROPOSTO  
 PLANTA DO PRIMEIRO ANDAR  
 PROJECTO DE ARQUITECTURA

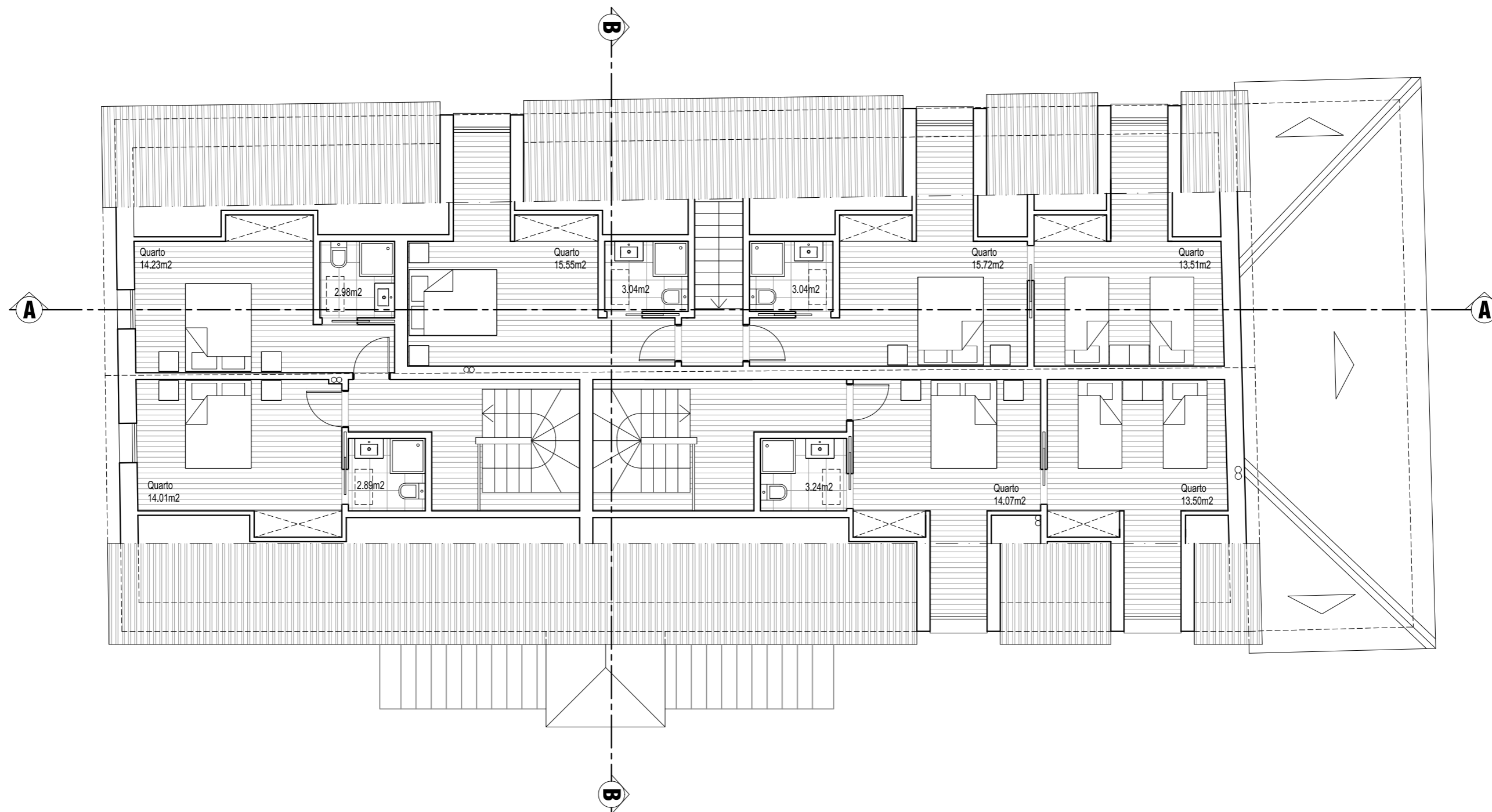

Requerente: **IMOSOFIN - Sociedade Imobiliária Lda.**  
 PQ INDUSTRIAL DA COVILHÃ  
 LOTE 22, 6200-027 COVILHÃ

Autor: Arq. José Manuel Cabral Guerreiro; Coordenador: Eng. José Carlos Pregoira da Costa  
 Tlm: 917 601 571 - email: dacosta.eng@gmail.com

Reconstrução e alteração de edifício de habitação  
 Casa Principal - Quinta do Prado  
 União de freguesias de Covilhã e Canhoso  
 PROPOSTO  
 PLANTA DO SÓTÃO

|            |          |
|------------|----------|
| Referência | 16-008   |
| Data       | Nov.2017 |
| Revisão    | 0.2017   |
| Escala     | 1/100    |

PROJECTO DE ARQUITECTURA

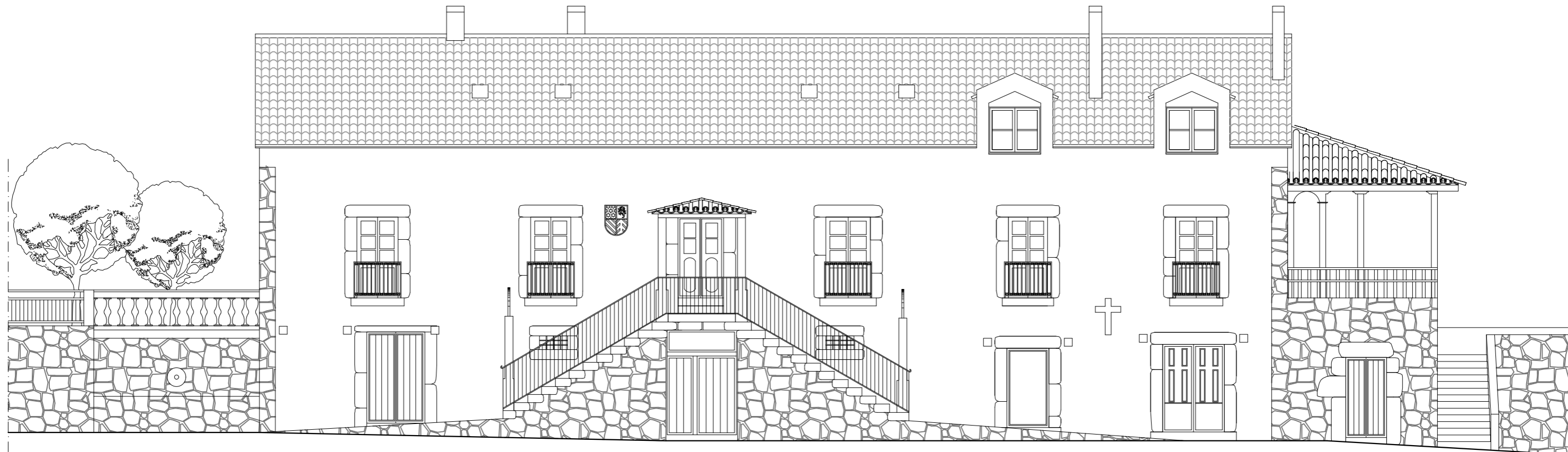

**Alçado nascente**

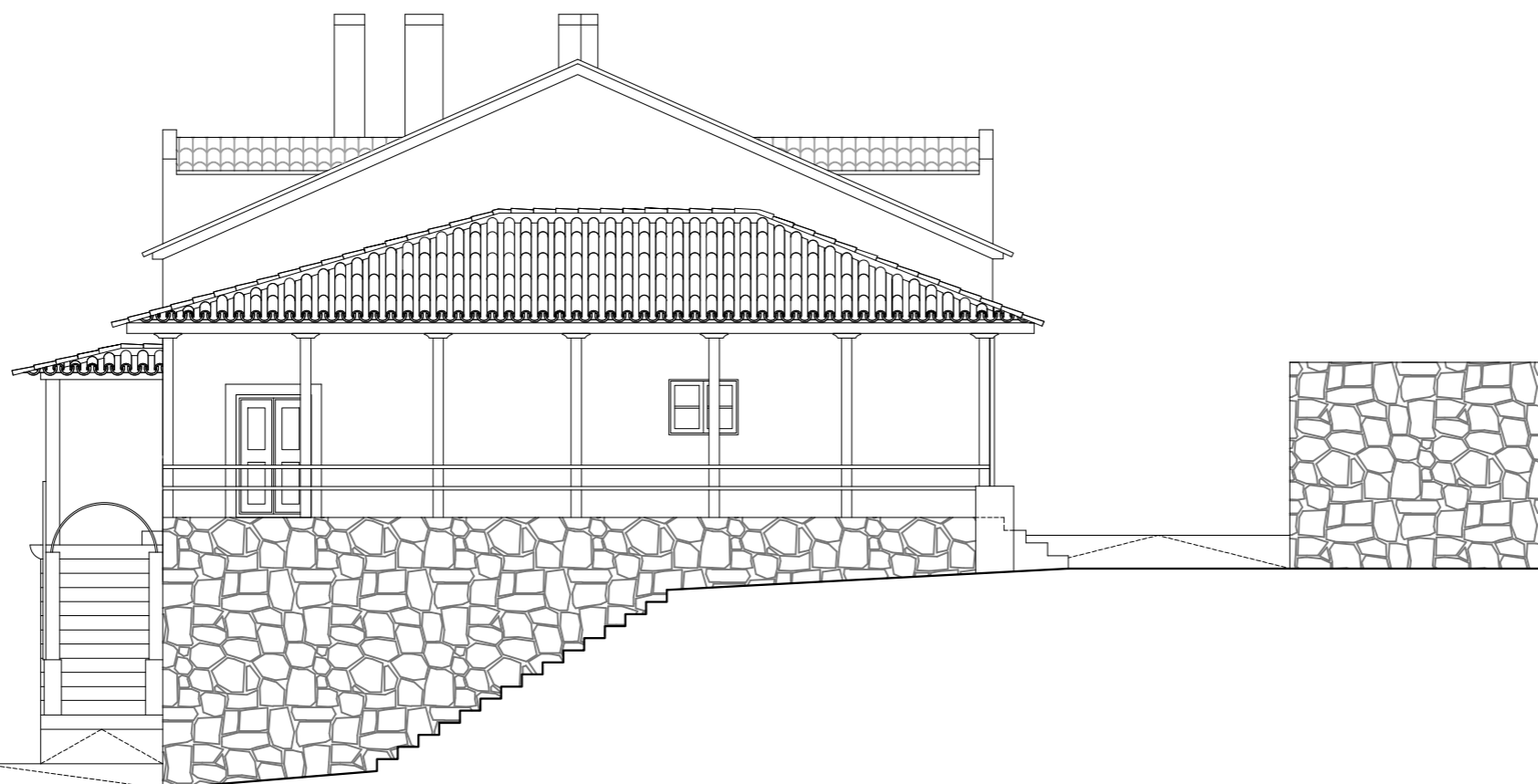

**Alçado norte**

Requerente: **IMOSOFIN - Sociedade Imobiliária Lda.**  
 PQ INDUSTRIAL DA COVILHÃ  
 LOTE 22, 6200-027 COVILHÃ

Autor: Arq. José Manuel Cabral Guerreiro; Coordenador: Eng. José Carlos Prego da Costa  
 Tel: 917 601 571 - email: dacosta.eng@gmail.com  
 Referência: 16-008  
 Data: Nov.2017  
 Revisão: 0.2017  
 Escala: 1/100

Reconstrução e alteração de edifício de habitação  
 Casa Principal - Quinta do Prado  
 União de freguesias de Covilhã e Canhoso  
 PROPOSTO  
 ALÇADOS  
 PROJECTO DE ARQUITECTURA

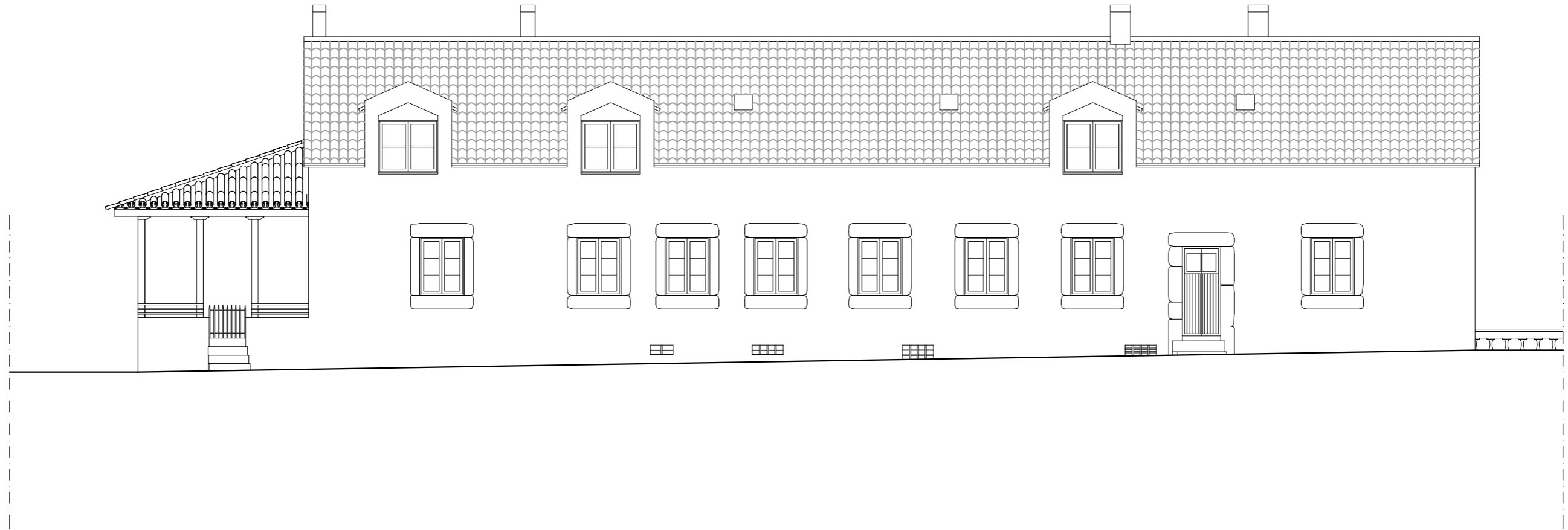

**Alçado poente**



**Alçado sul**

Requerente **IMOSOFIN - Sociedade Imobiliária Lda.**  
 PQ INDUSTRIAL DA COVILHÃ  
 LOTE 22, 6200-027 COVILHÃ

Autor: Arq. José Manuel Cabral Guerreiro; Coordenador: Eng. José Carlos Proença da Costa

Reconstrução e alteração de edifício de habitação  
 Casa Principal - Quinta do Prado  
 União de freguesias de Covilhã e Canhoso  
 PROPOSTO  
 ALÇADOS

lrm: 917 601 571 - email: dacosta.eng@gmail.com

Referência 16-008

Data Nov.2017

Revisão 0.2017

Escala 1/100

**PROJECTO DE ARQUITECTURA**