



**Alçado sul**

**COBERTURA**

Telha cerâmica de barro vermelho

**GUARDAS DA ESCADA NA ENTRADA**

Aço inox

**CAIXILHARIA**

Alumínio ou PVC de cor cinza - RAL 7004

**PORTÃO SECCIONADO**

PVC de cor cinza - RAL 7004

- ①  **RAL 080 80 40**
- ②  **RAL 1011**
- ③ **TELHA CERÂMICA**
- ④  **RAL 9016**

Requerente: **CONSTRUÇÕES FERNANDES & F., SA**  
 Parque Industrial da Covilhã, Lote 22  
 6200-027 COVILHÃ

Autor: Arquitecto José Manuel Cabral Guerreiro - Coordenador Engenheiro José Carlos Prouença da Costa  
 Ilm: 917 601 571 email: dacosta.eng@gmail.com

Construção de edifício de habitação  
 Ribeiro de Flandres, Lote 24, Covilhã  
 União de freguesias de Covilhã e Canhoso

PROPOSTO  
 ALÇADOS

Referência	18-006
Data	Jul.2018
Revisão	1.2018
Escala	1/100

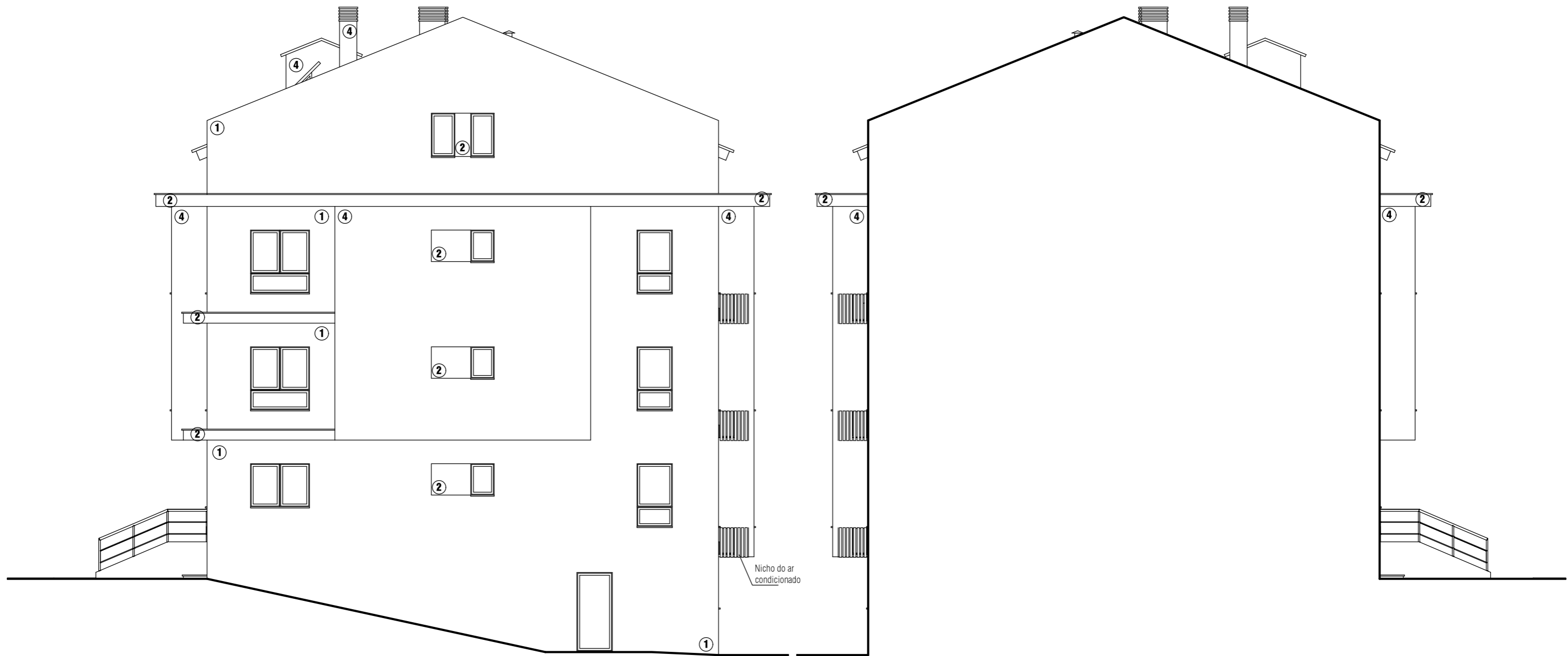

**Alçado nascente**

**Alçado poente**

**NICHO DO AR CONDICIONADO**  
 Estrutura em lâminas de alumínio lacado na cor cinza de RAL 7004, destinada à unidade exterior multi-split 3/1 ou 5/1

- COBERTURA**  
Telha cerâmica de barro vermelho
- GUARDAS DA ESCADA NA ENTRADA**  
Aço inox
- CAIXILHARIA**  
Alumínio ou PVC de cor cinza - RAL 7004
- PORTÃO SECCIONADO**  
PVC de cor cinza - RAL 7004

- ①  **RAL 080 80 40**
- ②  **RAL 1011**
- ③ **TELHA CERÂMICA**
- ④  **RAL 9016**

Requerente: **CONSTRUÇÕES FERNANDES & F., SA**  
 Parque Industrial da Covilhã, Lote 22  
 6200-027 COVILHÃ

Autor: Arquitecto José Manuel Cabral Guerreiro - Coordenador Engenheiro José Carlos Proença da Costa  
 Referência: 18-006  
 Data: Jul.2018  
 Revisão: 1.2018  
 Escala: 1/100

Construção de edifício de habitação  
 Ribeiro de Flandres, Lote 24, Covilhã  
 União de freguesias de Covilhã e Canhoso

**PROPOSTO**  
**ALÇADOS**

**PROJECTO DE ARQUITECTURA**

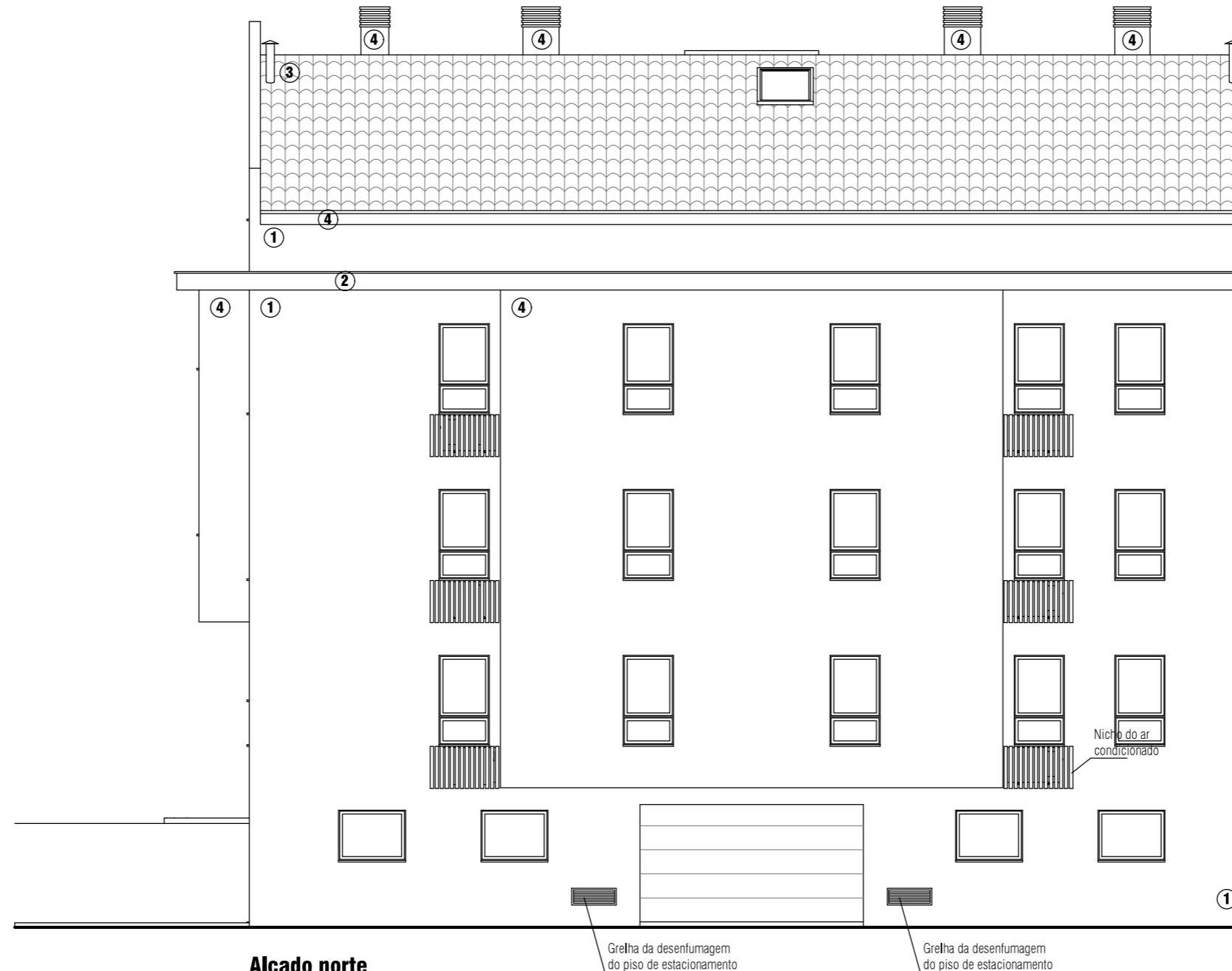

**Alçado norte**

Grelha da desenfumagem do piso de estacionamento

Grelha da desenfumagem do piso de estacionamento

Nicho do ar condicionado

**NICHO DO AR CONDICIONADO**  
Estrutura em lâminas de alumínio lacado na cor cinza de RAL 7004, destinada à unidade exterior multi-split 3/1 ou 5/1

**COBERTURA**  
Telha cerâmica de barro vermelho

**GUARDAS DA ESCADA NA ENTRADA**  
Aço inox

**CAIXILHARIA**  
Alumínio ou PVC de cor cinza - RAL 7004

**PORTÃO SECCIONADO**  
PVC de cor cinza - RAL 7004

- ①  **RAL 080 80 40**
- ②  **RAL 1011**
- ③ **TELHA CERÂMICA**
- ④  **RAL 9016**

Requerente: **CONSTRUÇÕES FERNANDES & F., SA**  
Parque Industrial da Covilhã, Lote 22  
6200-027 COVILHÃ

Autor: Arquitecto José Manuel Cabral Guerreiro - Coordenador Engenheiro José Carlos Prouença da Costa  
tlfm: 917 601 571 email: dacosta.eng@gmail.com

**Construção de edifício de habitação**  
Ribeiro de Flandres, Lote 24, Covilhã  
União de freguesias de Covilhã e Canhoso

**PROPOSTO ALÇADOS**

Referência	18-006
Data	Jul.2018
Revisão	1.2018
Escala	1/100