

**Planta do rés-do-chão**

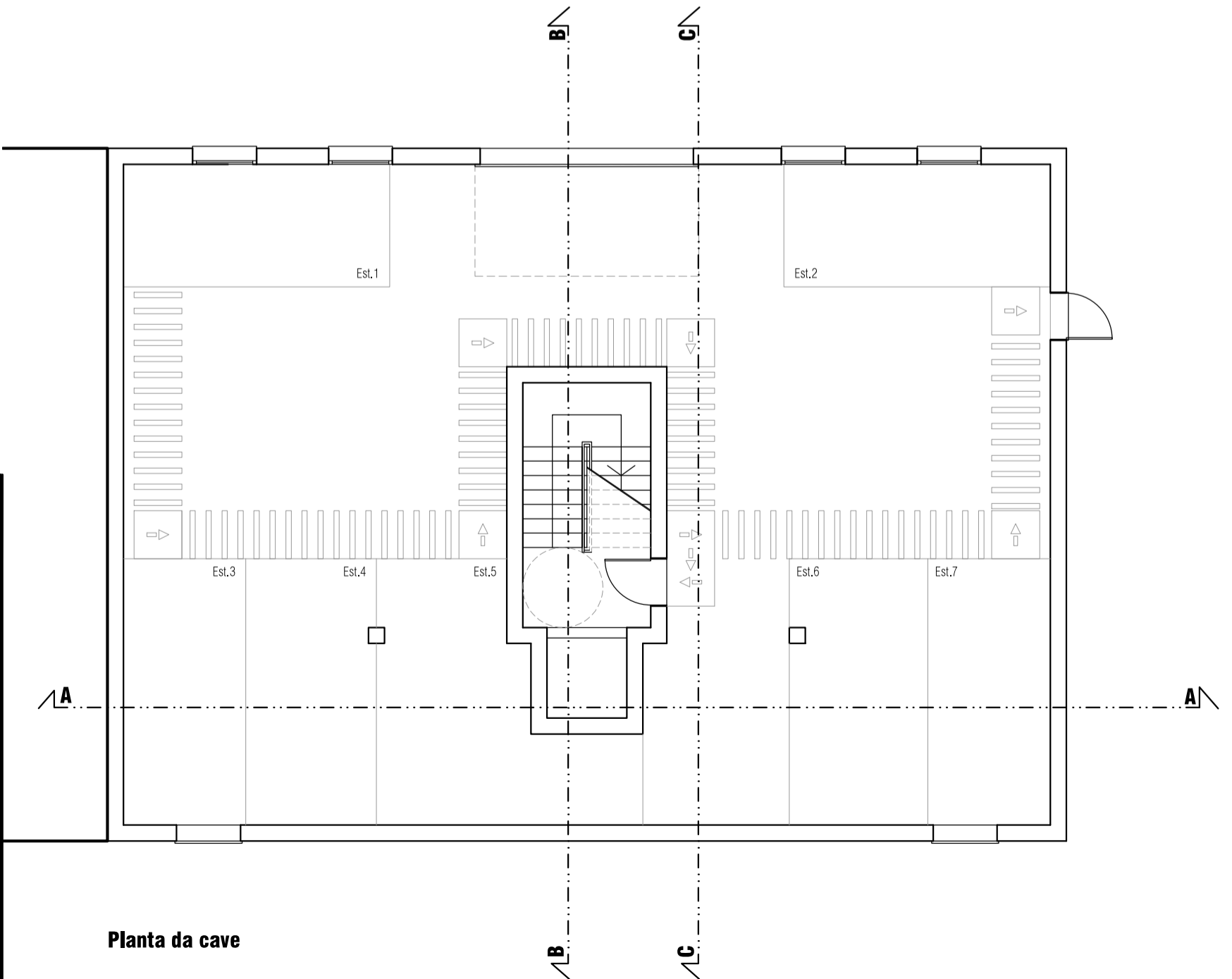

**Planta da cave**

Engenheiro  
**CONSTRUÇÕES FERNANDES & F., SA**  
 Parque Industrial da Covilhã, Lote 22  
 6200-027 COVILHÃ

Autor: Arquitecto José Manuel Cabral Guerreiro - Coordenador: Engenheiro José Carlos Frouça da Costa

Construção de edifício de habitação  
 Parque Industrial da Covilhã, Lote 22

União de freguesias de Covilhã e Cantoso  
 PROPOSTO  
 PLANAS

PROJETO DE ARQUITECTURA  
 Escala: 1/100  
**2.01**

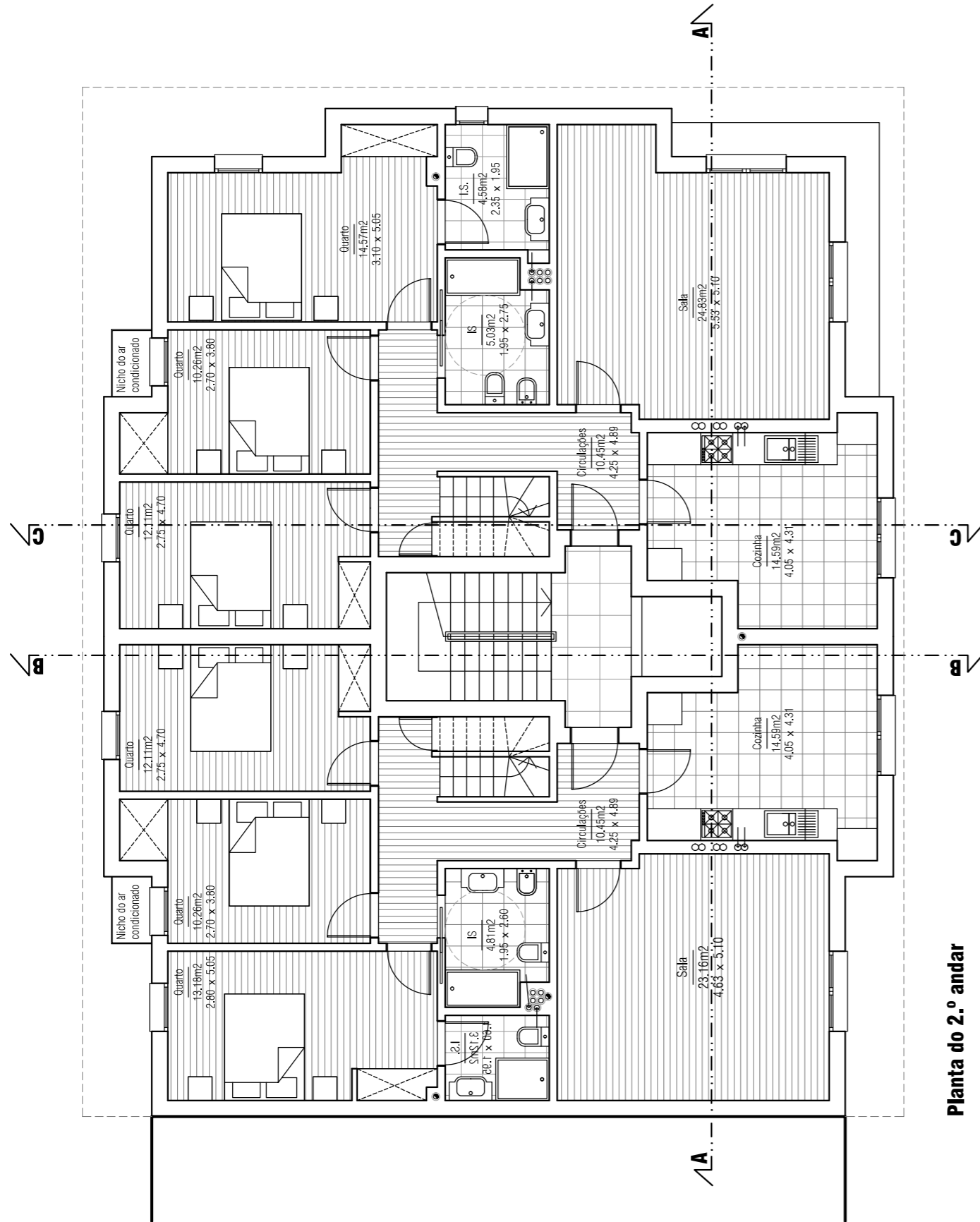

**Planta do 2.º andar**

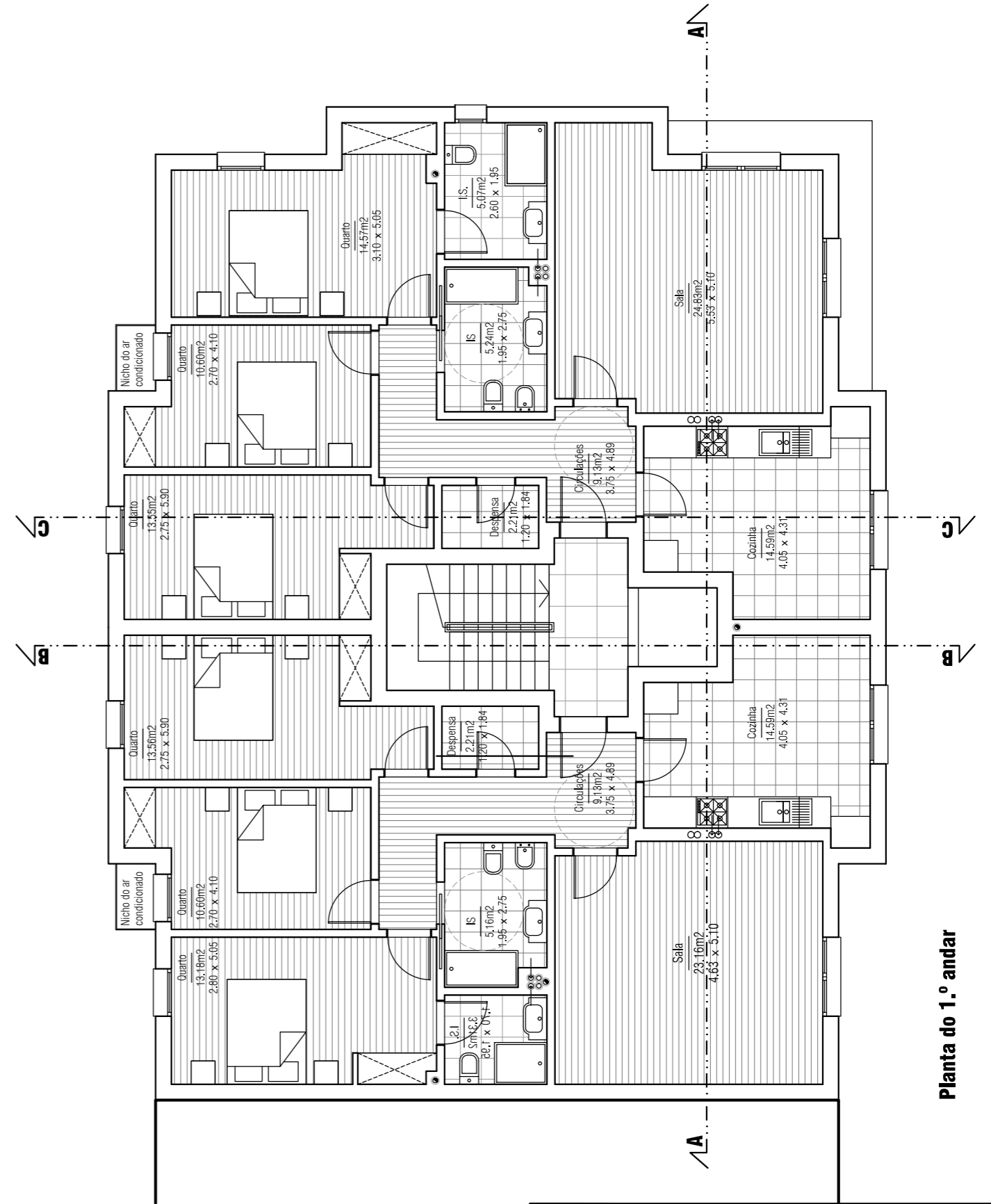

**Planta do 1.º andar**

Requerente: **CONSTRUÇÕES FERNANDES & F., SA**  
 Parque Industrial da Covilhã, Lote 22  
 6200-027 COVILHÃ

Autor: Arquitecto José Manuel Cabral Guerreiro - Coordenador Engenheiro José Carlos Prouença da Costa  
 Construção de edifício de habitação  
 Ribeiro de Flandres, Lote 24, Covilhã  
 União de freguesias de Covilhã e Canhoso

Referência: 18-006  
 Data: Jul.2018  
 Revisão: 1.2018  
 Escala: 1/100

**PROPOSTO PLANTAS**

**PROJECTO DE ARQUITECTURA**

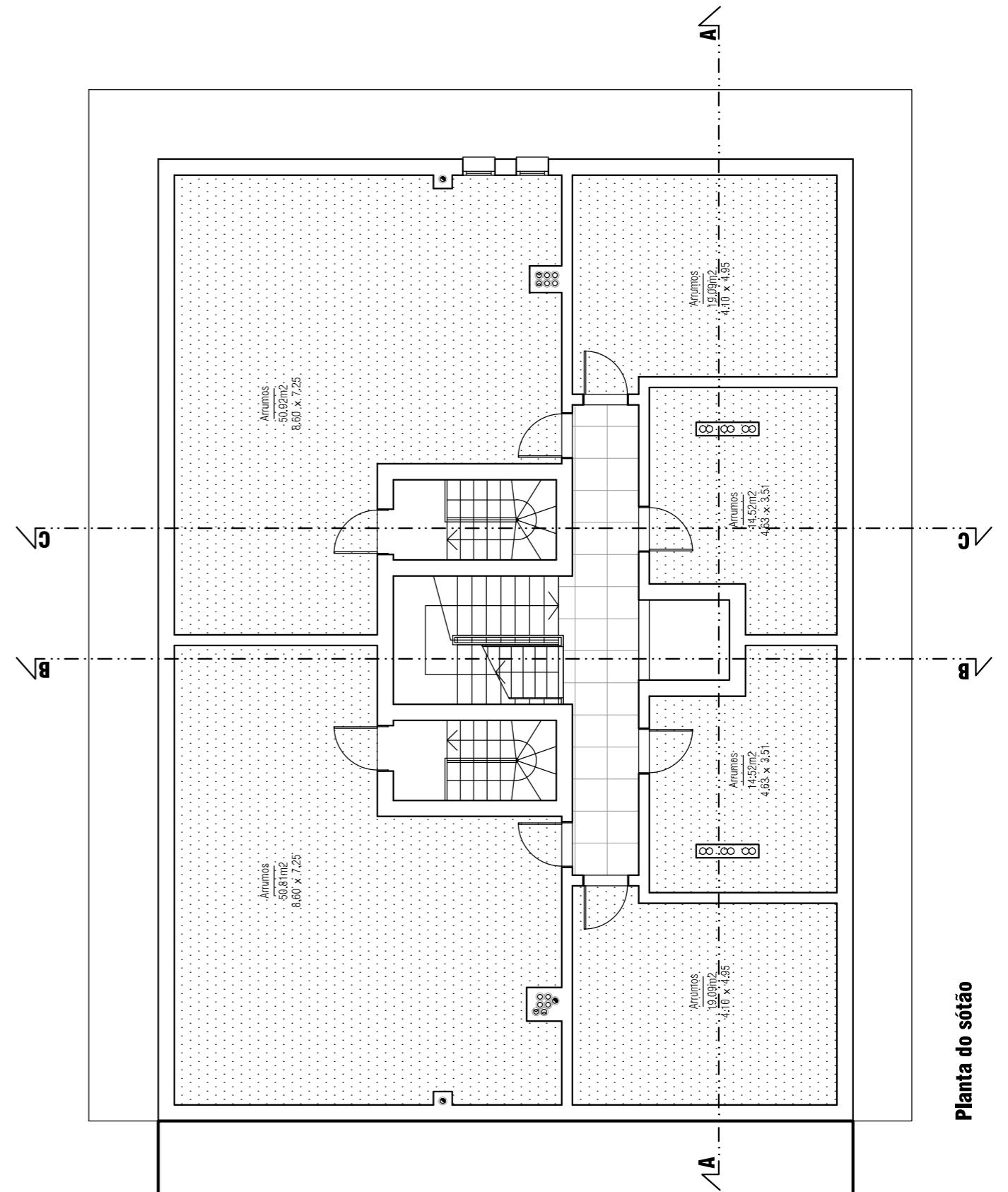
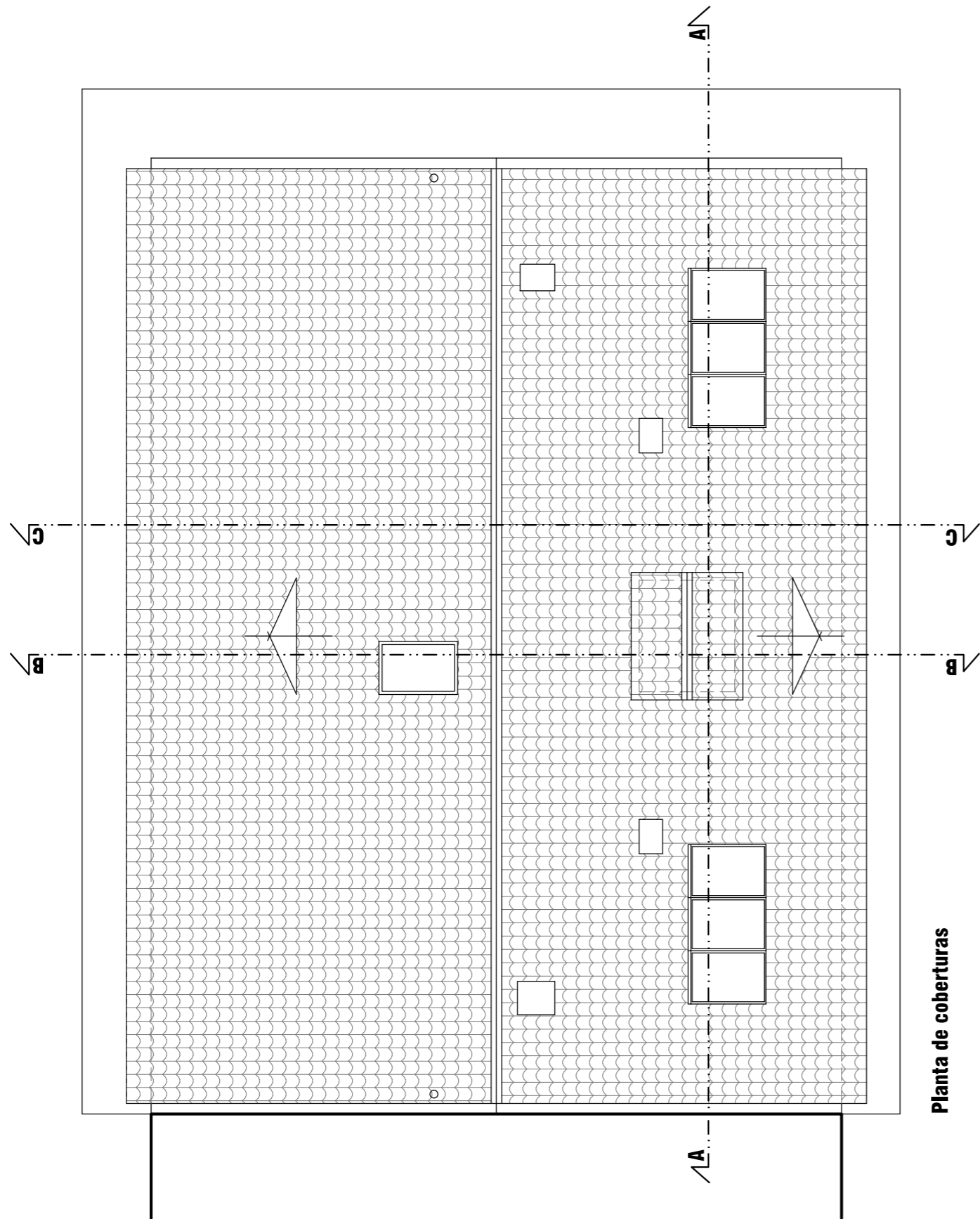

Requerente: **CONSTRUÇÕES FERNANDES & F., SA**  
 Parque Industrial da Covilhã, Lote 22  
 6200-027 COVILHÃ

Autor: Arquitecto José Manuel Cabral Guerreiro - Coordenador Engenheiro José Carlos Preença da Costa  
 Tlm: 917 601 571 email: dacosta.eng@gmail.com

Construção de edifício de habitação  
 Ribeiro de Flandres, Lote 24, Covilhã  
 União de freguesias de Covilhã e Canhoso

Referência	18-006
Data	Jul.2018
Revisão	1.2018
Escala	1/100

PROPOSTO  
 PLANTAS

PROJECTO DE ARQUITECTURA